刘大川 书

李美英 作

卢文勇 作

白晋 作

冯少鹏 书

第四届“劳动者之歌”全市职工书画展作品选登

在全市深入贯彻习近平新时代中国特色社会主义思想，学习宣传贯彻习近平致首届大国工匠创新交流大会的贺信精神，迎接党的二十大召开，庆祝“五一国际劳动节”，全面推动我市高质量发展之际，由大同市总工会、大同市文联联合举办，市书法家协会、市美术家协会承办的第四届“劳动者之歌”全市职工书画展，**5月1日至5月31日**在**大同潘家园美术馆**展出。

本届书画展以“奋进新征程，建功新时代”，喜迎党的二十大召开为主题，围绕中共大同市委关于全面建设“清廉大同”的总体部署，围绕打赢疫情防控人民战争，围绕打造省域副中心城市目标，围绕“大同蓝”生态建设等内容，弘扬社会主义文化，引导广大职工用情用力讲好中国故事，为时代画像，为时代立传，为时代明德，丰富全市职工文化生活，坚定文化自信，齐心协力，迈向“奋斗两个五年，跨入第一方阵”新目标，谱写大同全方位高质量发展新篇章。

本届书画展职工们用翰墨丹青构思的真实性、用舞台搭建凸显的戏剧性、用展示魅力呈现的个性化，贴近时代创作了许多优秀的书画作品，再现了劳动者风貌、建设者形象和大同工匠的专注，诠释了劳模精神、劳动精神、工匠精神的深刻内涵。

此次书画展征稿范围是18岁以上全市党政机关、企事业单位干部职工(含退休人员)，以及其他书法和美术爱好者。共收集书法美术作品800余件，最终择优选取了350余幅参展。

恪守职工至上是工会职责使然。劳模精神、劳动精神、工匠精神已经融入我市发展大局，劳动光荣、创造伟大已经成为铿锵的时代强音。全市84万产业工人昂扬向上，阔步前行，已经成为有理想守信念、懂技术会创新、敢担当讲奉献的高素质劳动大军。

赵沛懿 作

大同是全国历史文化名城，文化的繁荣和浸润，书画的斑斓和魅力，述说着昨天的灿烂，吟诵着今天的收获，憧憬着明天的蝶变。相信此次“劳动者之歌”全市职工书画展，必将引导职工群众更好坚定信念信心、激发奋进力量，为我市迈向“奋斗两个五年，跨入第一方阵”宏伟目标贡献力量。

周景瑞 书

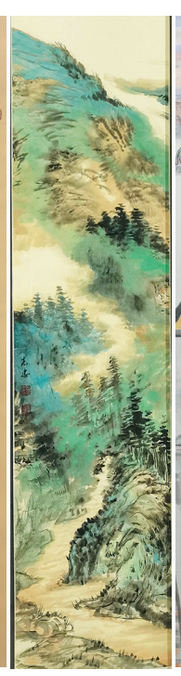
玉志忠 作

张谟 作

李键 作

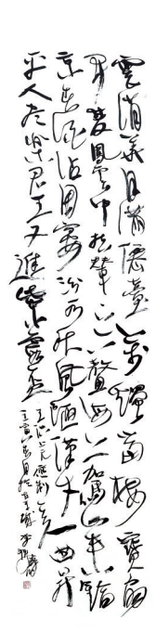
李渊涛 书

何鑫华 作

肖淑娟 作

沈强 作

王多 书

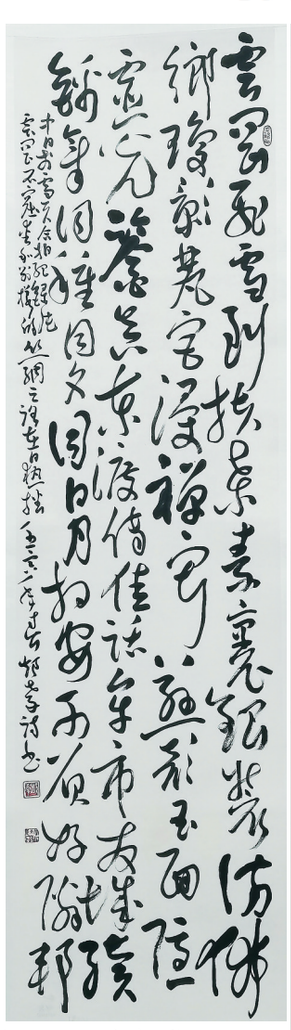
郜孝 书

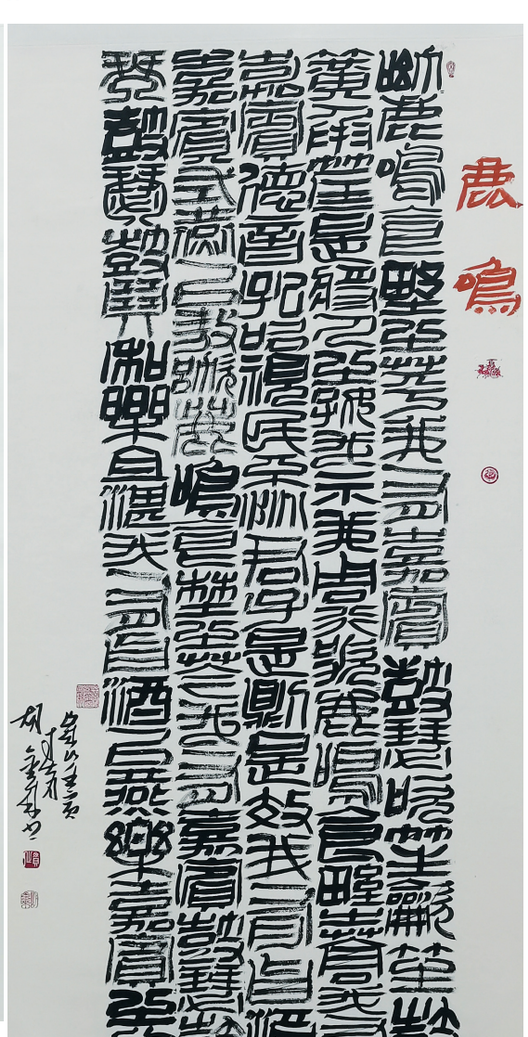
胡金来 书

杜鹏 书

李忠魁 书

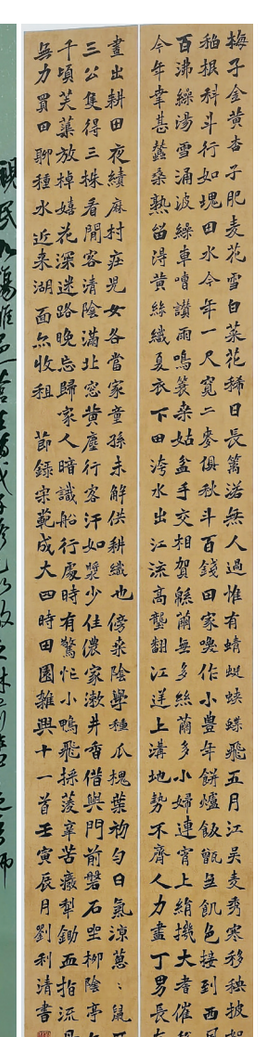
刘利清 书

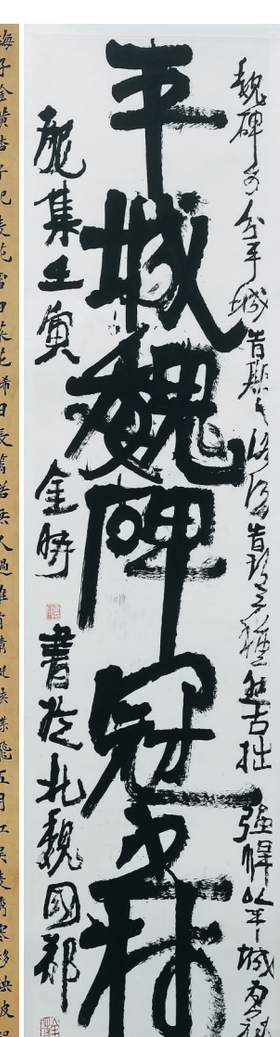

吴利国 书

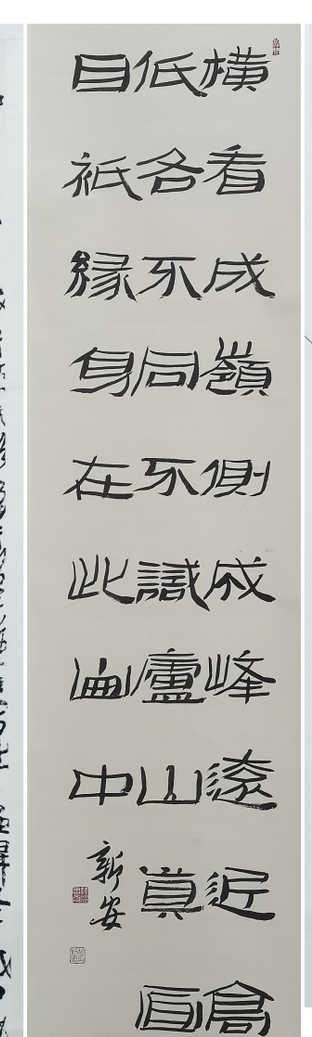
胡新安 书

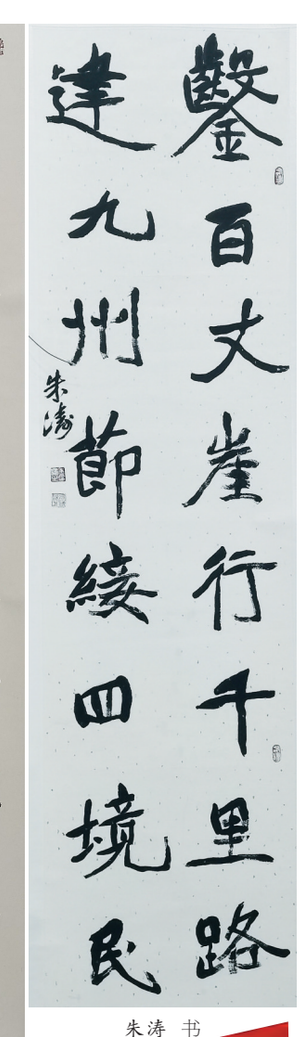
朱涛 书

本报地址：御东行政中心21、22层 | 邮编：037010 | 本报发行公司发行 | 广告经营许可证号：1402004000009 | 开印时间：1时 印完5时10分
联系电话：办公室 6034132 要闻部 2043974 广告热线：2023122 发行热线：2503915 承印：大同日报传媒集团印务公司 电话：2429838
责编 赵小霞 版式 赵小霞