从“大有可为”到“大有作为”

——新时代中国职业教育高质量发展综述

在全面建设社会主义现代化国家新征程中，职业教育前途广阔、大有可为。

党的十八大以来，我国建成世界最大规模职业教育体系，中国特色职业教育发展道路和模式基本形成，职业教育吸引力、影响力、竞争力不断增强，职业教育面貌发生了历史性、格局性变化。

构建纵向贯通、横向融通的现代职业教育体系

我国现有职业学校1.12万所，在校生2915万人，职业教育在服务经济社会发展和个人成长成才中发挥了不可替代的重要作用。

但长期以来，职业教育通常止步于专科，这被认为是其发展的关键“瓶颈”。“无奈的选择”“低人一等”等偏见，让职业教育吸引力不足。近年来，有关职业教育改革创新发展的法律制度和政策举措密集出台，有力支撑了职业教育的高质量发展。

从《国家职业教育改革实施方案》启动“中国特色高水平高职学校和专业建设计划”，到《关于推动现代职业教育高质量发展的意见》等为职业教育发展指明路径，再到新修订的职业教育法明确“职业教育是与普通教育具有同等重要地位的教育类型”，职业教育深化改革有了坚实的制度保障。2021年，全国职业教育大会召开，擘画了新时代职业教育发展蓝图。

职业教育办学“天花板”被逐步打破，“中职、高职专科、职业本科”一体化的职业学校体系基本建成，中职的基础地位进一步巩固，高职专科的主体地位不断强化，职业本科正在稳步发展。职业教育与基础教育、高等教育、继续教育之间初步构建了融通机制。

2019年以来，教育部先后批准32所学校开展本科层次职业教育试点，支持优质专科高职院校升级一批骨干专业举办职业本科教育，鼓励应用型本科院校举办职业本科专业，切实提高高层次技术技能人才供给能力。

为全面建设社会主义现代化国家提供有力人才和技能支撑

目前，全国职业学校共开设1300余个专业和12余万个专业点，基本覆盖了国民经济各领域，有力支撑了我国成为全世界唯一拥有全部工业门类的国家和世界第二大经济体。

根据产业布局和行业发展需要，职业教育大力发展先进制造等产业需要的新兴专业。2021年，新版职业教育专业目录发布，首次一体化设计中职、高职专科、高职本科专业体系，共设立19个专业大类、97个专业类、1349个专业，更新幅度超过60%。调查数据显示，在现代制造业、战略性新兴产业和现代服务业等领域，一线新增从业人员70%以上是职业院校的毕业生。

完善职业教育和培训体系，必须深化产教融合、校企合作。10年来，我国出台并实施一系列政策，开展现代学徒制、产教融合型城市等试点，建立形成了政府主导、行业指导、企业参与的办学格局。

目前，全国组建了1500多个职业教育集团（联盟），涵盖了企业、学校、行业、科研机构在内的4.5万余家成员单位，形成了资源共享、责任共担、合作发展的具有中国特色的职业教育办学模式。全国培育了3000多家产教融合型企业、试点建设了21个产教融合型城市，构建起以城市为节点、行业为支点、企业为重点的产教融合新模式。

10年来，职业教育对接重点产业，强化工学结合、更加注重实训、推广模块化教学，广泛采用学徒制培养、订单培养。不少职业院校的学生还未毕业即被用人单位“预订一空”，一批优质学校毕业生进入知名企业就业。职业学校毕业生年终就业率总体保持在95%以上。

职业教育理念更加深入人心

在鸡蛋壳上雕刻出各地地标建筑，蒙着眼睛切出黄瓜拉花，在膨胀的气球上切肉丝……在职业教育活动周上，职业院校学生的精湛技能引起人群的一阵阵惊叹。

从2015年起，国家将每年5月的第二周设为“职业教育活动周”，同期举办全国职业院校技能大赛、中等职业学校“文明风采”活动。“技能成就出彩人生”“技能服务美好生活”“技能支撑强国战略”的理念正在深入人心。

10年来，中国职业教育人才培养标准和专业建设质量获得国际广泛认同：中餐烹饪国际化教学标准纳入英国普通和职业学历框架体系；吉布提“鲁班工坊”填补了该国没有高等职业教育层次的空白；葡萄牙“鲁班工坊”的建设让中国特色职业教育标准体系走进西方发达国家……

目前，我国在职业教育方面与70多个国家和国际组织建立了稳定的联系，在海外19个国家建立20个“鲁班工坊”。

实践证明，通过职业教育传播中华文化，是深化中外交流与合作的有效途径。目前，中国在40多个国家和地区开设“中文＋职业教育”特色项目，为各国学员提供了职业教育培训和就业发展机会。

职业教育正成为促进“一带一路”沿线国家青年就业和民生改善、各国人民民心相通的有效桥梁，成为中外经贸和人文交流合作的新载体。中国的职业教育正以开放、包容、进取、活力的形象向世界展开怀抱。（完）

新华社北京8月18日电（记者 **胡浩 白佳丽**）

公安政务服务平台1.1万事项可全程网办

据新华社北京8月19日电（记者 **熊丰 翟翔**）公安部19日在京召开新闻发布会介绍，截至2022年7月31日，各级公安机关依托全国公安一体化政务服务平台，上线各类网办政务服务事项累计3.2万余项，其中1.1万余项可全程网办。各地通过推动数据共享、电子证照应用等，平均减材料约62%，通过线上线下“一口受理”，多部门协同办理，事项办理时间平均减少50%以上。

公安部互联网公安政务服务工作领导小组办公室主任、公安部科信委专职副主任刘明芳介绍，各地公安机关着力推进公安政务服务机制变革和流程重塑，提高办事效率，减少跑动次数。积极运用互联网、大数据技术，开展网上申报信息、网上身份核验、后台数据自动比对，群众办事等待时间缩短50%以上；围绕个人家庭企业“大事”，梳理打造“一件事”办事场景，实行前台一次收件，后台联动办理，推动“新生儿一件事”等集成办、一次办；创新推出1000多项网上公共服务事项，既有个人姓名的重名查询、规范汉字查询等通用服务，又有网上信访、出租房屋登记、机动车检验预约等专项服务，还有网站备案查询、案件进度查询、律师会见预约等特殊场景服务。

农业农村部部署秋季重大病虫害防控工作

新华社北京8月19日电（记者 **于文静**）当前秋粮已进入产量形成关键时节，也是水稻“两迁”害虫、稻瘟病等秋粮重大病虫发生和防控关键时期。农业农村部要求各地落实落细防控措施，全力以赴打好防控攻坚战。

这是记者19日从农业农村部了解到的消息。

农业农村部有关负责人表示，在各级党委政府重视和农业农村部门努力下，今年秋粮重大病虫防控取得阶段性成效，没有对生产造成明显不利影响。但7月下旬以来，发生面积、虫口密度上升迅速。水稻重大病虫累计发生5.3亿亩次，比7月中旬增加85%。加上秋季温度偏高、台风活动活跃，重大病虫呈偏重发生态势，部分地区存在较大成灾风险，防控工作仍丝毫不能放松。

农业农村部要求，各地要坚定确保病虫危害损失控制在5%以内、提高统防统治和绿色防控覆盖率目标任务不动摇，抓好秋粮重大病虫防控。要做到防控责任再压实，监测预警再加密。层层压实属地防控责任，并加密监测调查，及时发布预警信息，指导农民适时防控。

同时，要做到防控措施再优化，统防统治再加力。大力推广绿色防控和农药减量技术，针对高温干旱等气候特点，指导农民合理调整用药种类、施药时间，确保防控用药安全。尽快统筹用好中央农业生产救灾资金，积极争取地方财政支持，通过购买服务等方式，大力推进统防统治，适时组织应急防治。

我国5G移动电话用户达到4.75亿户

据新华社北京8月19日电（记者 **张辛欣**）工信部信息通信发展司司长谢存19日表示，截至7月底，全国建成开通5G基站196.8万个，所有地级市城区、县城城区和96%的乡镇镇区实现5G网络覆盖，5G移动电话用户达到4.75亿户，比2021年末净增1.2亿户，千兆光网具备覆盖超4亿户家庭的能力，千兆宽带接入用户规模超6570万户。

谢存是在19日工信部举行的“打通经济社会信息大动脉”主题新闻发布会上作出上述表述的。

以5G和千兆光网为代表的“双千兆”网络，具有超大带宽、超低时延、先进可靠等特征，是新型基础设施的重要组成和承载底座。按照党中央、国务院决策部署，工信部会同有关部门出台一系列政策文件，大力部署推进5G和千兆光网建设应用。

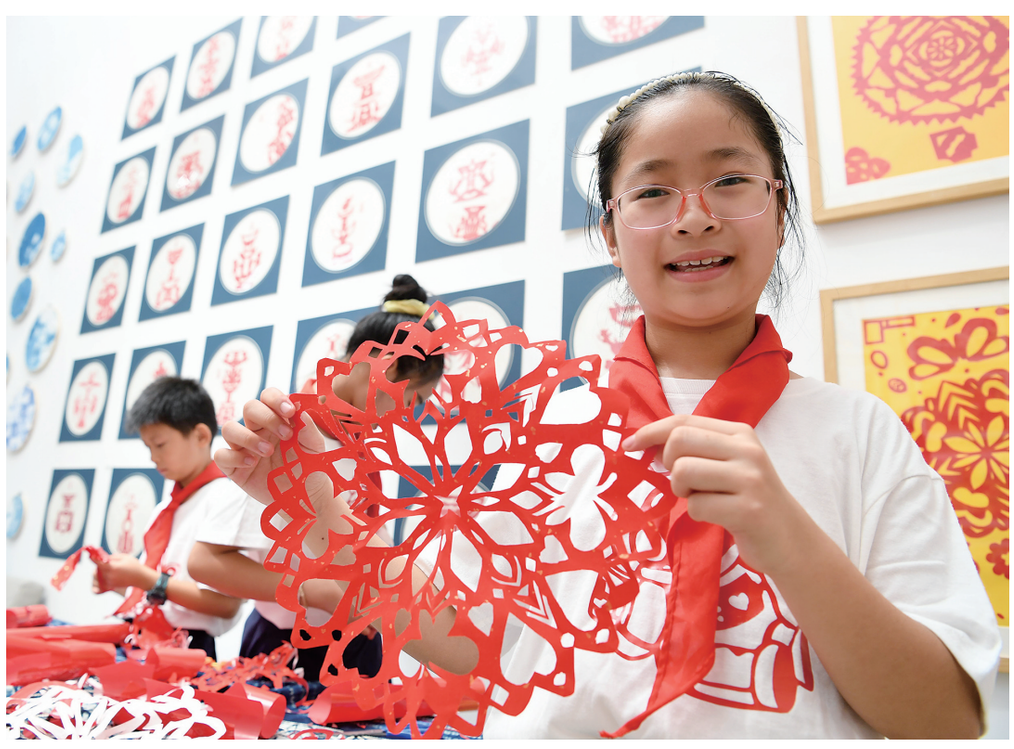

合肥：多彩假期展才艺

8月19日，合肥市六安路小学翠微分校的学生展示剪纸作品。

暑期接近尾声，安徽省合肥市六安路小学翠微分校开展“双减”政策实施后“课后三点半”成果作品展演活动。学生们把在校园社团课和个性化课程中学习的才艺和制作的作品进行展示、交流。

新华社记者 **刘军喜** 摄

慎终如始 精准防控

健康码再升级！打开微信就能申领，还能扫场所码

近日，“山西健康码”微信小程序（以下简称“微信健康码”）正式上线，并涵盖更多功能。也就是说，除了使用支付宝App外，公众打开微信就可以随时申领山西健康码，也能扫场所码，申领和亮码更加方便快捷。

李倩倩 吴思敏

山西日报记者 张 琦整理

封路通告

为了保障大同市云冈区（原省道205）七峰山水泥厂至羊坊村段路面改造工程的顺利进行，该路段将实行全封闭施工，封闭路段起点位于七峰山水泥厂东侧与省道205线K3+300处相交，终点位于羊坊村与塔山工业园区进场道路相交接。封闭区域禁止车辆和行人通行，过往车辆请从七峰山水泥厂东侧新205省道绕行，封路时间为2022年8月15日起至2022年11月30日止。

特此通告

大同市公安局

2022年8月20日

过户声明

购买车辆晋BDJ 787的车主，请于见报之日起15日内与原车主梁尚伟联系（电话：13133289293），到交警队车管所办理车辆过户手续，逾期不办理者，承担相应的法律责任，特此声明。

遗失声明

●张清节（社保号为4100026673）不慎遗失平安养老保险分单号PC33000000037966的保单一份，声明作废。

●李舒帆不慎遗失华北星城三期17-B-301号房的收款收据，编号为0005405，金额为9943元，声明作废。

●大同市矿区爱尚家原创设计装饰部不慎遗失法人章（法人：李树宇），声明作废。

●翟碧勇不慎遗失御东学府区·丽园D区2-4-12号阁楼的收款收据，编号为0047885，金额为123736元，声明作废。

建设项目规划许可公示牌

同审规公示字2022044号

大同吾悦广场项目（06-A住宅地块）原规划总平面图布置图

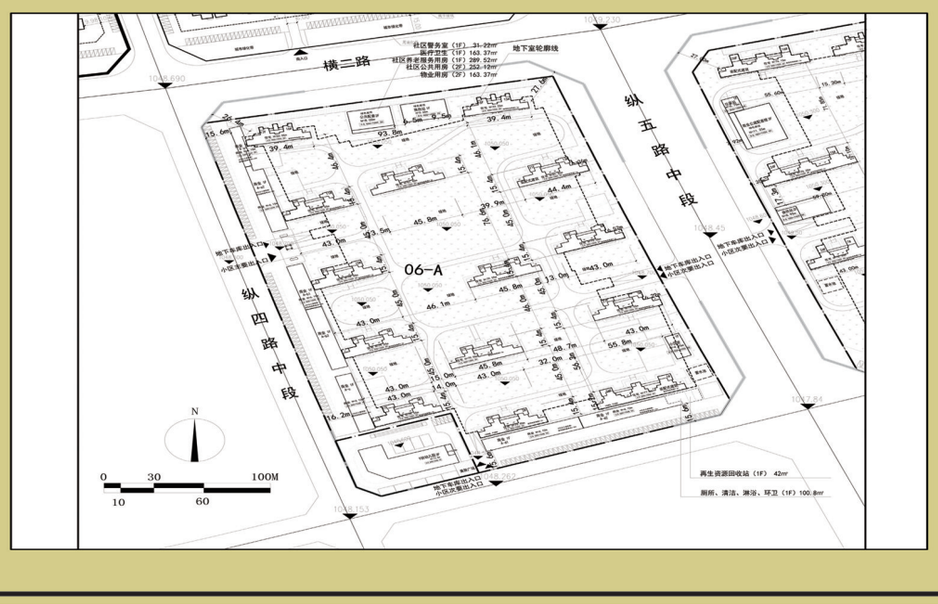

大同吾悦广场项目（06-A住宅地块）现规划总平面图布置图

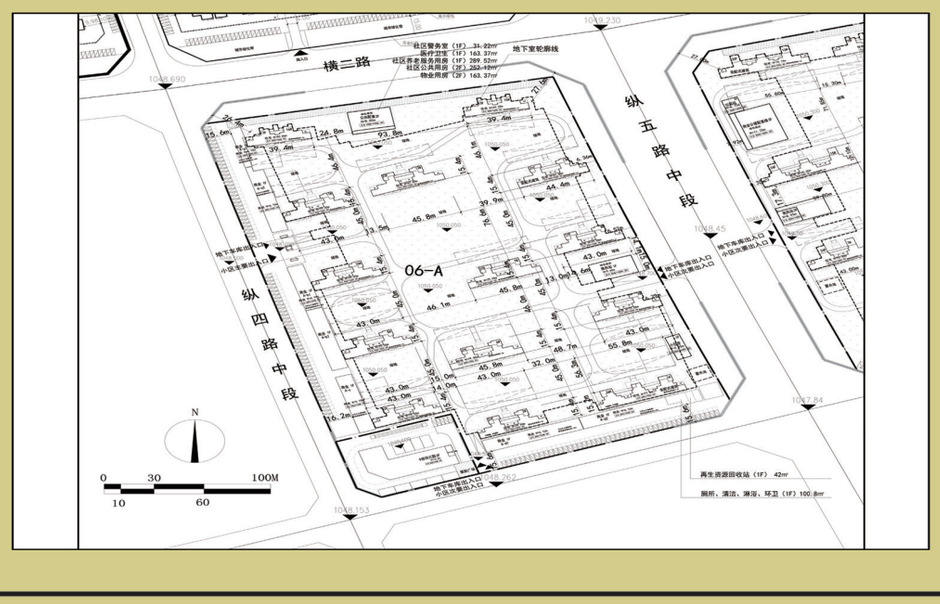

项目名称：大同吾悦广场06-A地块
建设单位：大同新城悦盛房地产开发有限公司
设计单位：江苏筑森建筑设计有限公司
项目位置：横一路北侧，纵四路中段东侧

变更内容：

06-A住宅地块已进行部分楼栋建设，受拆迁进度制约，首批建设楼栋交付阶段，原规划换热站无法正常投入使用，为确保业主顺利入住，需调整换热站位置，进行规划变更。其他技术指标不变。

为加强建设工程的监督管理，维护社会公众利益、实施阳光规划，根据城乡规划法律法规的有关规定，现将拟批准的“大同吾悦广场建设项目”06-A地块变更予以公示，如有不同意见，请在7个工作日内及时向我局反映。

规划监督电话：7939399/7982060
上午：9：00-下午：5：00
公示时间：
2022年08月16日至2022年08月24日

大同市行政审批服务管理局

本报地址：御东行政中心21、22层 | 邮编：037010 | 本报发行公司发行 | 广告经营许可证号：1402004000009 | 开印时间：1时 印完5时10分
联系电话：办公室 0352-6034132 要闻部 0352-2043974 广告热线：0352-2023122 发行热线：0352-2503915 承印：大同日报传媒集团印务公司 电话：0352-2429838
责编 薛保琳 杨俊峰 版式 史晓帆