食材靠俄乌

英“国菜”面临断供危机

炸鱼薯条，是一道在英国备受推崇的传统美食，有着“英国无可争议的国菜”之称。然而，受乌克兰冲突影响，这道国菜正面临食材断供危机，大量炸鱼薯条店面临倒闭的压力。

法新社援引英国全国炸鱼薯条联合会会长安德鲁·克鲁克的话报道，炸鱼薯条一般使用鳕鱼，30%至40%从俄罗斯进口。另外，炸鱼薯条属于油炸食品，用油量不小。克鲁克介绍，这道菜所使用的油相当大一部分来自全球头号植物油出口国乌克兰。随着俄乌冲突持续，眼下鱼和植物油的供应出现困难。

英国南部海滨胜地布赖顿的一家炸鱼薯条店老板帕姆·桑杜告诉记者：“随着乌克兰战事持续，我们要么采购不到鱼，要么只能采购到一点点。以前我们都是大批量进货，现在只能买到最低数量，而且价格比去年翻了一番。”

此外，英国3月中旬宣布，将对多种俄罗斯商品额外征收35%的关税，其中就包括鳕鱼。这意味着英国餐饮行业买鱼成本进一步增加。桑杜说，她的餐馆逐渐感受到该政策带来的冲击。

桑杜说，不但采购鳕鱼困难重重、成本飙升，想买到充足的植物油也越来越难。

俄乌局势还导致国际能源价格上涨。由于燃油太贵，英国不少渔船处于停工状态。克鲁克说，渔船出航捕鱼的收入，还不够弥补燃油费用，因此一些渔民干脆不出港，“这加剧了鱼的供应短缺问题”。

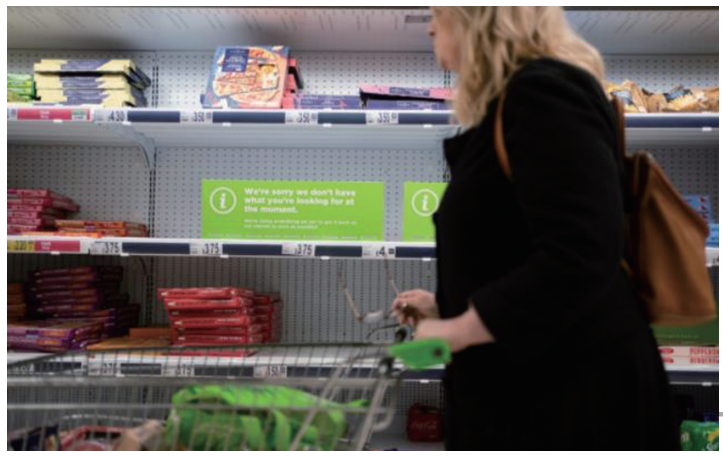

◀3月18日，在英国海顿一家超市，货架上部分商品缺货。（资料图）

克鲁克估测，全英有大约1万家炸鱼薯条店，其中多达3000家可能在数月内倒闭，且“很可能发生在今后6个月内”。

克鲁克在英格兰西北部兰开郡经营一家炸鱼薯条店。他说，这道国菜一向以价格低廉著称，商家盈利靠的是薄利多销，但现在由于成本上涨太厉害，这种盈利模式难以为继。他的店铺最近把一份炸鱼薯条的价格从8英镑上调为8.5英镑。

桑杜还在硬扛，坚持不涨价，但她也在密切关注同行的动向，“我们一方面要让顾客满意，另一方面也不能白干，我也得养家糊口啊”。她说，自己从业30年，经历过通货膨胀、英国“脱欧”、新冠疫情带来的各种冲击，但是从未遭遇过现在这样的进货压力。

莎伦·帕特森是桑杜店中的常客。帕特森陪着80多岁的母亲来店里吃饭，告诉法新社记者：“自打我出生起，我们就经常吃炸鱼薯条。只要还买得起，我就会坚持来吃这道菜。这是我人生的一部分，是我们文化的一部分。”

美为乌培训无人攻击机操作员

美国军方6日证实，美方在乌克兰冲突爆发前就在美国培训乌方军事人员，且目前正培训他们如何操作无人攻击机，作为美方向乌方提供更多军援的配合。

五角大楼发言人约翰·柯比在记者会上说，美方向乌克兰提供的100套“弹簧刀”无人驾驶飞行器“如果不是已经运抵那里，也将很快运进乌克兰”。

柯比说，一队“人数很少”的乌克兰士兵去年秋季以来就在美国接受培训，“趁他们还在美国，我们利用这个机会用几天时间训练他们使用‘弹簧刀’”，他们返回乌克兰后可以培训其他乌军士兵。

“弹簧刀”由美国航空环境公司研制，属于巡飞弹，在空中发现目标后发动“自杀式”攻击。“弹簧刀”300型重量仅为2.5公斤，可放在背包内，可在空中巡航15分钟；更大的600型巡航时间达到40分钟，配备的弹头可攻击装甲车辆。

柯比拒绝说明美方向乌方所提供“弹簧刀”的具体型号，但“不排除”是600型。国防部长劳埃德·奥斯汀前一天在国会听证会上说，美方将同时提供两种型号。

“弹簧刀”是美国政府3月早些时候宣布的8亿美元对乌军事援助的一部分。那项军援计划还包括2000枚“标枪”反坦克导弹、6000套AT-4反装甲系统、800枚“毒刺”防空导弹，以及轻型武器等。

美国本月5日宣布将向乌方再提供价值1亿美元的反装甲武器，包括“标枪”导弹。

柯比6日说，新一届美国政府去年1月成立以来，已经向乌方提供总额24亿美元的“安全援助”，包括在乌克兰危机爆发后“砸”下的17亿美元。按照国务卿安东尼·布林肯6日的说法，美方提供的反坦克武器数量已经十倍于俄方在乌克兰的坦克。

美国拒绝直接派兵进入乌克兰，但持续“拱火”，带“火”美国军火商。

据俄罗斯卫星通讯社报道，乌克兰危机爆发后，美国五大防务承包商股价都上涨，其中三家的股价在俄方发起特别军事行动后首周内涨幅达到两位百分数。洛克希德-马丁公司股价今年已经上涨25%，雷神、诺思罗普-格鲁曼和通用动力公司股价涨幅都超15%。雷神和洛-马分别是“标枪”导弹和“毒刺”导弹的制造商。

美国国防部前分析师查克·斯平尼评价说，这场冲突是北约东扩“预料之中的结果”，“五角大楼、防务企业以及它们在国会、智库、情报部门和媒体中的人正在开香槟（庆祝）”。

德 国

将取消“自愿隔离” 继续“强制隔离”

德国联邦卫生部长劳特巴赫6日表示，此前宣布从下月开始允许新冠感染者自愿进行隔离的措施是“错误的”，德国将继续沿用新冠感染者强制隔离政策。

劳特巴赫当天在社交媒体上发文说，在感染新冠病毒后终止隔离的安排是“错误的，也不会到来”。他强调说，新冠不是感冒，因此感染新冠后必须由卫生当局“安排并控制”隔离。

劳特巴赫此前宣布，德国政府从5月1日起取消对新冠感染者的强制隔离政策，届时只“强烈建议”新冠感染者和接触者自愿隔离5天并避免与他人接触。

目前，德国原则上取消了大多数新冠防疫措施，仅要求人们在医院、护理机构内以及搭乘公共交通工具时戴口罩，在中小学和养老院定期开展新冠病毒检测，仅在疫情高发的“热点地区”实施更加严格的防疫措施。

德国疾控机构罗伯特·科赫研究所7日公布的最新疫情数据显示，德国当天新增新冠确诊病例201729例，累计确诊22265788例；新增死亡病例328例，累计死亡131036例；7天感染率（每10万人7天内新增确诊病例数）为1251.3。

美 国

“路怒”枪击 疫情期间飙升

美国“每个城市支持枪支安全”组织记录“路怒”相关暴力事件的最新报告显示，在2021年，美国平均每17小时就有一人遭遇“路怒”而被枪击身亡或受伤。

路透社6日报道，这份报告收集执法机构等多个来源的数据，发现“路怒”引发的枪击事件去年在美国总计造成522人死伤，其中131人丧命、391人受伤，平均每17个小时就有一人在路途中遭遇枪击。而在2016年，这一数据是每37个小时一人。

“路怒”的表现包括粗鄙手势、言语侮辱、故意用不安全或威胁安全的方式驾驶车辆，乃至实施威胁及暴力行为。

“每个城市支持枪支安全”组织说：“从2016年到2019年，大约三分之一涉枪‘路怒’事件导致伤亡。到2021年，这一比例接近三分之二。”

报告作者推测，去年“路怒”枪击致伤、致死人数显著增加，与新冠疫情引发的焦虑有关。疫情期间，美国枪支销量和枪击案件呈激增态势。

美国汽车协会数据也显示“路怒”事件增加。

本版文图据新华社

■广告

便民信息 5105678 2023122

地址：平城区永和路恒安街7号（大同市政务审批中心正南方）大同日报传媒集团广告公司

敬 告

大同日报传媒集团未授权任何互联网上通过微信、400咨询电话承揽《大同晚报》、《大同日报》所有广告业务。请广大市民谨防上当受骗。

本版只提供信息，不作为法律纠纷依据，因广告审查仅涉及《广告法》要求的相关规定，使用本信息时请核实相关证件，注意自我保护（注：声明中出现的企业名称均为行政区划调整前的名称）

石磨浆水豆腐
不加卤水 不加石膏 不加任何添加剂
亲友便民 健康放心
许可证：SXZF 1251402130017(p)电话：17635217373

霁月检测认证
厚德 正直 至诚
业务范围 质量、环境、职业健康安全管理体系认证
促进中小微企业发展，提升企业产品质量
大同本土认证机构，省钱、快捷、高效、方便
诚聘本科以上有志青年
联系人：徐老师 联系电话：15235266387

大同馨万家养老中心
托养失能残疾人员 13903528495
绿洲西城养老中心 15934215918
魏都新城、云锦里养老 15535203935
海南竹苑养生基地 13835229101
烟台龙口度假基地 18835236656

防水 大同市开发区亚明防水工程有限公司
承揽各种：防水、堵漏、防腐、彩钢、保温房屋建筑工程、土建维修、装修装饰工程。电话13068090158、13509785296

大同和平医院体检中心开展职业健康、入职、从业人员体检。承接个人、单位团体、厂矿、食品、药品等健康证。提供预约外出上门体检服务。
地址：大同市云中路幸福家园商铺B4座 0352-5393120

山西荣鑫职业专修学院
2022会计实操、初级基础班（每周五），2022中级会计班（每周六日）将于四月初全面开课，火热招生进行中！另有教室出租招商！15135222972微信同

出售 家公寓精装房，50平、68平各一套，三中十四校学区，即买即住。联系电话18635299628

御河大酒店
一部：御河湾一期南门西侧 订餐电话：0352-2521111
二部：高铁站新尊府东北角 订餐电话：0352-5565888
高贵不贵，合您口味！喜宴选御河，幸福好生活！

出售帕萨特
联系电话：18903428827

特价售房
现有奕城名都6号楼91.60平米，15号楼，80.20平米两套新房急售，价格面议。
联系电话：18803521868

房屋出售
复地紫城103平米，大红本，多层电梯房。电话：18035287287